



FEASR



REGIONE DEL VENETO



Fondo europeo agricolo per lo sviluppo rurale: l'Europa investe nelle zone rurali



PERCORSO IN-FORMATIVO



Misura 16
"Cooperazione"



Cooperare per una crescita intelligente, sostenibile e inclusiva
Condividere le idee per ispirare l'azione

Corridoi Ecologici e Servizi Ecosistemici: esperienze per la misura 16.5.1

Lucio Brotto

ETIFOR *spin-off* dell'Università di Padova

21 maggio 2015



I Gruppi di Cooperazione
e i progetti collettivi ambientali

Legnaro (Padova)



Misura 16 - Cooperazione



FEASR



REGIONE DEL VENETO



Fondo europeo agricolo per lo sviluppo rurale: l'Europa investe nelle zone rurali



Contenuti

1. Buone pratiche nei PES (corso Prof. Pettenella)
2. Alcuni esempi di PES
3. Considerazioni conclusive

Copia delle slides:

<http://etifor.com/it/Profilo-aziendale/Staff/Lucio-Brotto.htm>



Misura 16 - Cooperazione



FEASR



REGIONE DEL VENETO



Fondo europeo agricolo per lo sviluppo rurale: l'Europa investe nelle zone rurali



Strumenti per sostenere l'offerta di beni pubblici

	Strumenti		Costi diretti*	Costi di transazione*	Approccio
<div>Soft tools</div>	"Sticks": regolamentazione passiva	Tasse e altri obblighi fiscali; vincoli e soglie; zonizzazioni; permessi, licenze, quote e sistemi di autorizzazione; ...	Relativam. bassi	Relativam. bassi	Top down
	"Carrots": stimolo attivo, su base volontaria, allo sviluppo di attività economiche	Esenzioni, detrazioni e deduzioni fiscali	Relativam. alti		
		Incentivi e compensazioni, prezzi e tariffe agevolate			
	Basati sulla creazione di mercati	Ridefinizione dei diritti di proprietà	In genere bassi	Relativam. bassi	Top down
		Pagamenti per Servizi Ambientali (PES) o quasi-PES	Bassi-nulli	Legati al ruolo giocato	Misto
		Politiche di acquisto responsabile; compravendita diretta di beni e servizi	Relativam. alti	Bassi	Misto
		Crediti e debiti di emissione e relativi strumenti di scambio (aste)	Nulli	Bassi	Misto
		Definizione di standard, certificazioni volontarie, etichettature	Nulli	Nulli (bassi)	Bottom up
	Sponsorizzazioni, donazioni, ... (filantropia)	Nulli	Nulli	Bottom up	
"Sermons": informazione	Informazione, assistenza tecnica e attività correlate (ricerca e sperimentazione); consultazione degli stakeholder		Relativam. alti	Bassi	Misto



Misura 16 - Cooperazione



FEASR



REGIONE DEL VENETO



Fondo europeo agricolo per lo sviluppo rurale: l'Europa investe nelle zone rurali

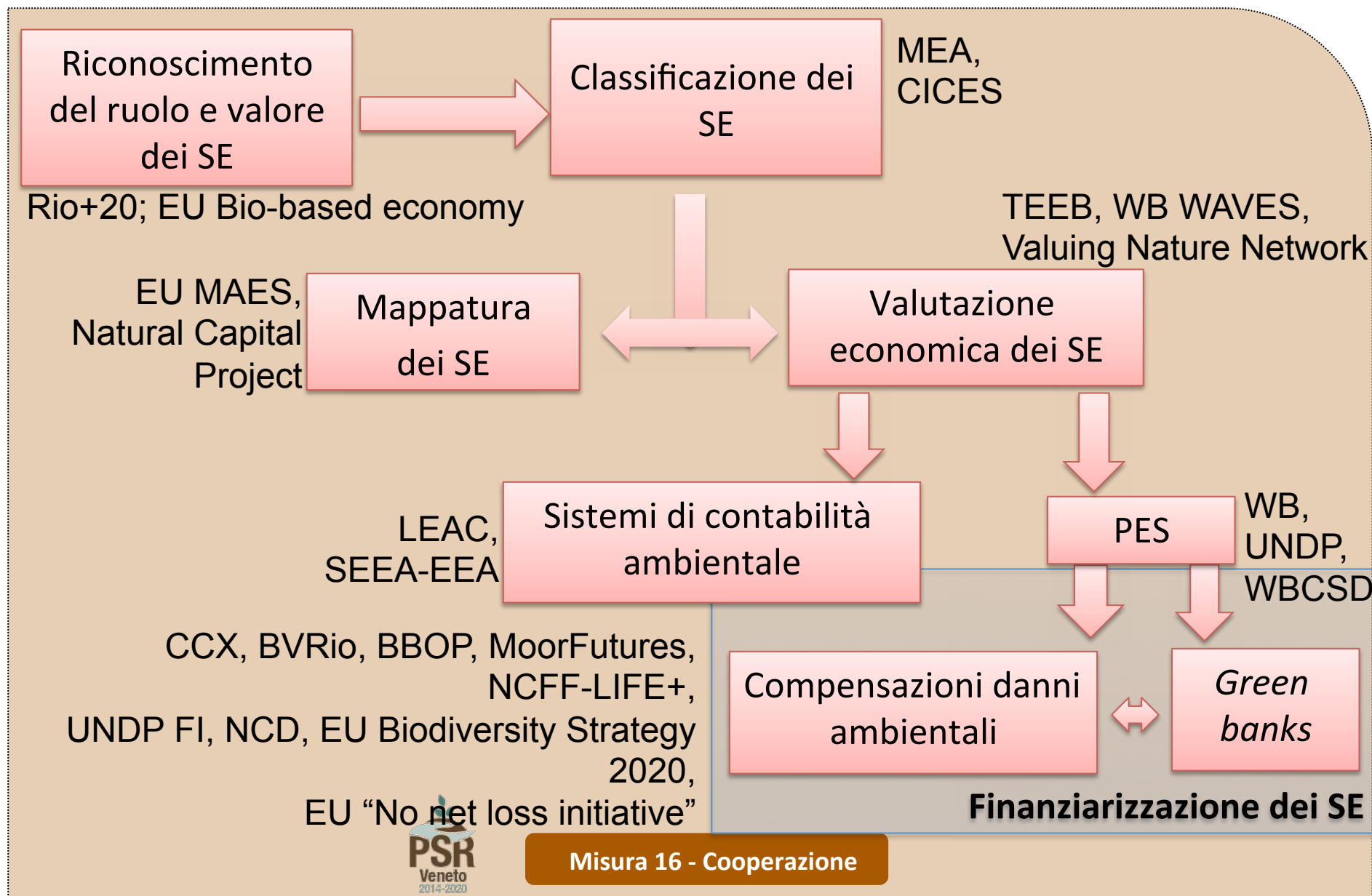



FEASR



Fondo europeo agricolo per lo sviluppo rurale: l'Europa investe nelle zone rurali



Cos' è un PES?

(Wunder, 2005)

1. individuazione di un ben definito servizio ambientale da scambiare,
2. la presenza di almeno un compratore e
3. di almeno un venditore,
4. la volontarietà tra le parti di commercializzare un servizio ambientale e
5. infine la condizionalità del pagamento, in base alla quale il produttore è obbligato ad agire attivamente per garantire il servizio ambientale nel tempo e viene per questo direttamente compensato



Misura 16 - Cooperazione



FEASR



REGIONE DEL VENETO



Fondo europeo agricolo per lo sviluppo rurale: l'Europa investe nelle zone rurali

Principali ostacoli alla stima dei SE e, quindi, alla creazione dei PES

Ecologici

- Scala (globale o locale)
- Misurabilità
- Riproducibilità
- Interscambio
- Processi naturali vs habitat secondari

Economici

- Concetto di compensazione monetaria spesso non condiviso
- Non si compensano tutti i valori
- Non sono globalmente commerciabili (eccetto CO₂)

Estremizzazioni del mercato (competitività e asimmetria del potere contrattuale)

Culturali

Pericolo di perdita usi e tradizioni locali

Istituzionali

Finanziarizzazione e quindi:

- Burocrazia
- Controllo
- Diritti di proprietà
- Distacco pagatore-fornitore
- Credibilità



FEASR



Fondo europeo agricolo per lo sviluppo rurale: l'Europa investe nelle zone rurali



Watershed Connect

Building a global community of practice around natural water infrastructure

HOME

NEWS & ANALYSIS

CONNECT!

PROJECT INVENTORY

RESOURCES

ABOUT US

Projects Around the World

ADD A PROJECT



Misura 16 - Cooperazione



FEASR



REGIONE DEL VENETO



Fondo europeo agricolo per lo sviluppo rurale: l'Europa investe nelle zone rurali

FOREST CARBON PORTAL

Tracking Terrestrial Carbon

Home

Articles & News

Library & Tools

Project Inventory

Member Directory

Events

Jobs Board

PROJECT INVENTORY

[View Full Project Inventory »](#)





FEASR



REGIONE DEL VENETO



Fondo europeo agricolo per lo sviluppo rurale: l'Europa investe nelle zone rurali

A/R



200 – 300 Credits / ha
→ 1 600– 2 400 € / ha
500 – 15 000 ha

IFM



10 – 80 Credits / ha
→ 80 – 600 € / ha
20 000 – 500 000 ha

CSA



? Credits / ha
→ variazione fertilizzazione
→ tecniche irrigue
→ variazione specie



FEASR



REGIONE DEL VENETO



Fondo europeo agricolo per lo sviluppo rurale: l'Europa investe nelle zone rurali



Codice Forestale del Carbonio

- una linea guida di buone pratiche per sviluppare e vendere crediti di carbonio forestali in Italia
- non è uno standard per la certificazione
- 2 anni di consultazione (eventi, forum, comitato tecnico, etc.)
– più di 400 partecipanti
- più di 50 organizzazioni italiane firmatarie
- **NEXT STEPS:** apertura tavolo di confronto MATTM

Versione	Modalità	Date
0.1	Consultazione pubblica	06 Novembre 2012 – Roma sede INEA
	Consultazione <i>on-line</i>	07-15 Novembre 2012 – Forum IPLA
0.2	Consultazione pubblica	16 Novembre 2012 – Padova sede Banca Etica
	Consultazione <i>on-line</i>	19 Novembre - 17 Dicembre 2012 – Forum IPLA
0.3	Consultazione pubblica	18 Marzo 2013 - Torino
	Consultazione pubblica	16 dicembre 2013 - Padova
1.0	Pubblicazione	Giugno 2014
1.0	Confronto con le istituzioni	Giugno-Dicembre 2014



FEASR



REGIONE DEL VENETO



Fondo europeo agricolo per lo sviluppo rurale: l'Europa investe nelle zone rurali

L'approccio MERC

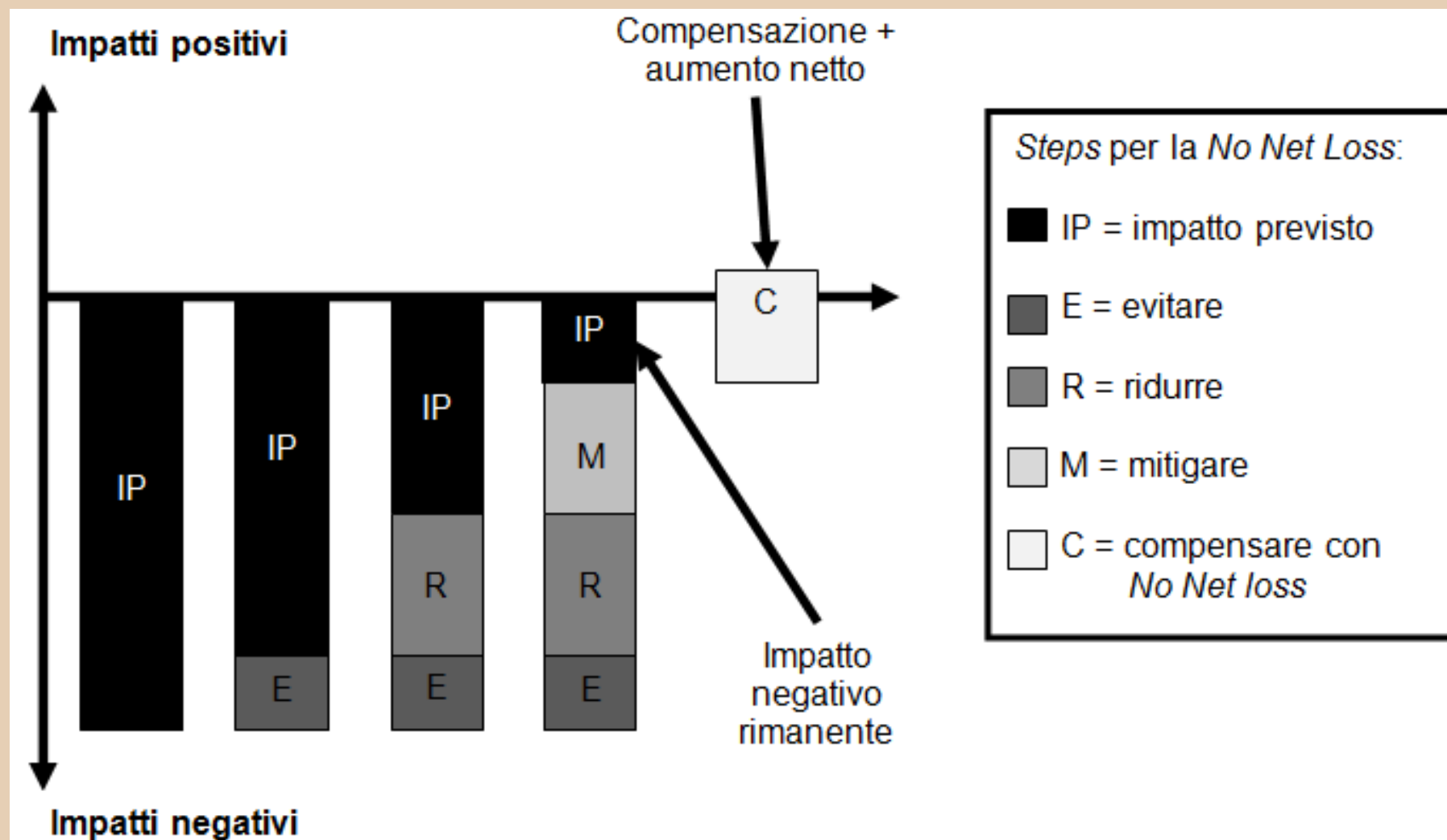



FEASR



REGIONE DEL VENETO



Fondo europeo agricolo per lo sviluppo rurale: l'Europa investe nelle zone rurali

Certificazione: No-, Prima-, Seconda – o Terza parte?

Il processo di certificazione

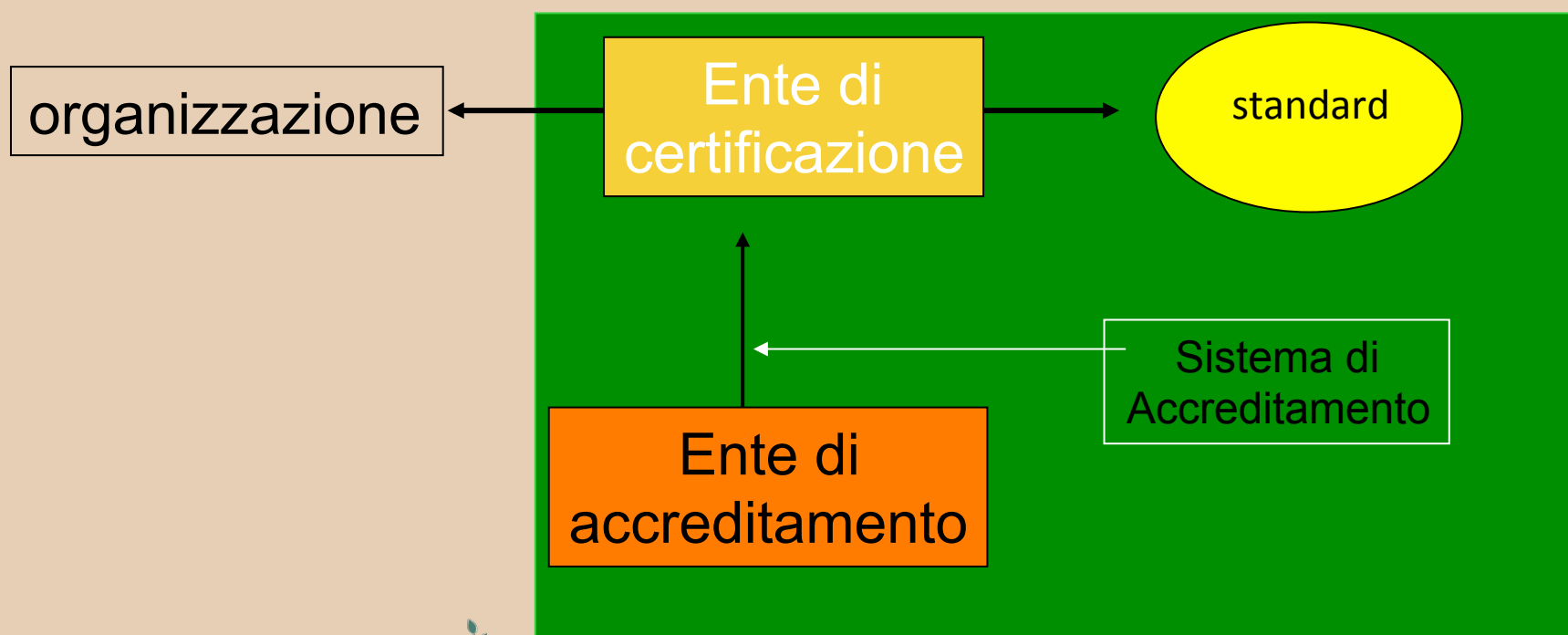



FEASR



REGIONE DEL VENETO



Fondo europeo agricolo per lo sviluppo rurale: l'Europa investe nelle zone rurali

Certificazione di parte prima

BOLLETTINO UFFICIALE - AMTSBLATT

DELLA REGIONE AUTONOMA  DER AUTONOMEN REGION
 TRENTINO-ALTO ADIGE/SÜDTIROL

N./Nr.

14 settembre 2010
Supplemento n. 1

37

14. September 2010
Beiblatt Nr. 1

SOMMARIO

Anno 2010

SUPPLEMENTO N. 1

Deliberazioni

Provincia Autonoma di Trento

[57912]

DELIBERAZIONE DELLA GIUNTA PROVINCIALE
 del 3 settembre 2010, n. 2038

Legge provinciale 17 marzo 1988: "Sostegno alla cooperazione per lo sviluppo" e s.m. - Criteri e modalità per l'erogazione di contributi agli organismi volontari di cooperazione allo sviluppo P. 2

[57913]

DELIBERAZIONE DELLA GIUNTA PROVINCIALE
 del 3 settembre 2010, n. 2039

L.P. 17 marzo 1988 n. 10 "Sostegno alla cooperazione per lo sviluppo. Progetto: "Verso una Provincia a emissioni zero". Approvazione di un bando per la presentazione di Progetti compensativi, volontari e aggiuntivi attraverso interventi forestali e di lotta alla deforestazione nei Paesi in via di sviluppo P. 19

MANUALE DI GESTIONE DEI MERCATI LOCALI DEL CARBONIO

PROGETTO CARBOMARK





FEASR



REGIONE DEL VENETO



Fondo europeo agricolo per lo sviluppo rurale: l'Europa investe nelle zone rurali

Certificazione di parte seconda



Contesto | Profilo | Servizi | Campagne | Ricerche

Home : Servizi : Tutti i servizi : Compensazione : Forestazione in Italia

Forestazione in Italia

Generazione di crediti da progetti di forestazione

- > Per le aziende
- > Per gli installatori
- > Per gli Enti Pubblici
- ✓ Tutti i servizi

- > Audit energetica
- > Bandi e fondi
- > Calcolo delle emissioni
- > Carbon footprint
- > Certificazioni
- > Compensazione
- > Consulenza per RSI
- > Efficienti
- > Efficienza energetica
- > Fonti rinnovabili
- > Fornitura di tecnologie
- > FTT

Durante il suo ciclo di vita un albero assorbe tra i 500 e 1.000 kg di CO₂. I progetti di forestazione generano crediti di CO₂ sul mercato volontario a terzi indipendenti. Ad oggi AzzeroCO₂ ha piantato circa 1.000.000 di alberi in Italia.

Azienda agricola Internuraghes



Forestazione di 6 ettari nel comune di Nuoro

Parco Regionale Veneto del Delta del Po



Forestazione di 5 ettari in provincia di Rovigo



Interventi evergreen!

27/10/2014 Gli interventi di forestazione realizzati da AzzeroCO₂ cinque anni fa hanno raggiunto ottimi risultati durante la visita ispettiva prevista dal piano di monitoraggio.

Si è conclusa positivamente la scorsa settimana la visita ispettiva di monitoraggio dei primi interventi di forestazione realizzati nei parchi 5 anni fa. I progetti sono stati sviluppati nel [Parco Nord Milano](#), nel [Parco fluviale del Po e dell'Orba](#) e nel [Comune di Buccinasco](#) (Clicca sul nome del parco per vedere l'evoluzione dell'intervento). La visita ispettiva, effettuata insieme all'Ente di certificazione RINA spa, è prevista nel piano di monitoraggio dei progetti di forestazione realizzati da AzzeroCO₂ in conformità con il Codice Etico Parchi per Kyoto.

Gli assorbimenti generati dai progetti di forestazione devono essere certificati come crediti di emissione per essere utilizzati ai fini della compensazione delle emissioni di CO₂ ed essere venduti sul mercato volontario.



FEASR



REGIONE DEL VENETO



Fondo europeo agricolo per lo sviluppo rurale: l'Europa investe nelle zone rurali

Certificazione di parte terza



carbon sink
il partner ideale per un mondo più sostenibile



Jatropha Agroforestry

POSTED ON: 27 NOV 2011

The **Jatropha Agroforestry Senegal** project cultivated lands, by developing Jatropha curcas are foreseen to cover a total area of 1411 hectares of degraded soils mainly in the surroundings of the cities of Ourour and Kaffrine. The plantations will be located near villages around these cities to limit the transport and facilitate the access of inhabitants hired for the project implementation. Local workers will be trained also for sustainable agricultural and forestry practices during the project.

Project Status	operational
Location	Kaffrine, Fatick and Kaolack Regions in Senegal
Project Starting Date	June 3rd, 2009
Crediting Period	24,5 years
Project Type	Carbon Sequestration / Local Development Cooperation
Project Standard	VCS Grouped Project (Verified Carbon Standard)
Project Developer	The African National Oil Corporation (ANOC) s.a.r.l.
Contact Person	Mr. Alessandro Milani
E-Mail	studio_milani@libero.it
Total Emissions Reduction	52,700 ton/CO2
Carbon Credits	VCUs



FEASR



REGIONE DEL VENETO



Fondo europeo agricolo per lo sviluppo rurale: l'Europa investe nelle zone rurali



Nuove strategie organizzative

Banca della Mitigazione: un sito che sviluppa progetti realizzati preventivamente ed indipendentemente dagli impatti. La banca vende i crediti compensativi attraverso i progettisti direttamente agli sponsor

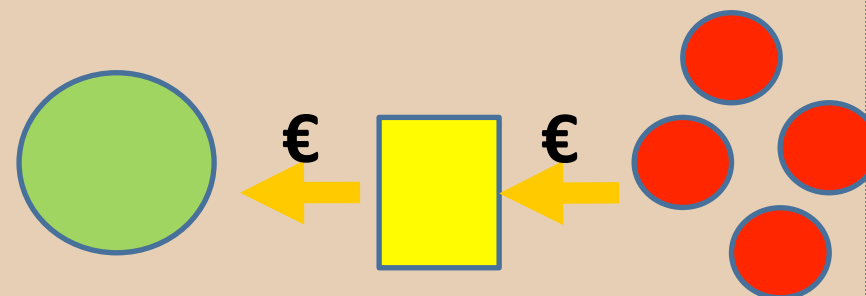

INTEGRAZIONE CON:

Valutazione Ambientale Strategica: Direttiva 2001/42/CE del 27 giugno 2001

Politiche generali di settore delle aree agricole e forestali (ad esempio il Piano d'Azione per l'Energia, il Piano Forestale Regionale, ecc.);

Le politiche di pianificazione territoriale con impatti diretti sulle forme d'uso dei suoli e che includono (o possono includere) meccanismi di compensazione (ad esempio: PAT e PATI)

Le politiche di finanziamento del settore primario *in primis*, il Piano di Sviluppo Rurale e *Greening* della PAC.



Misura 16 - Cooperazione



FEASR



REGIONE DEL VENETO



Fondo europeo agricolo per lo sviluppo rurale: l'Europa investe nelle zone rurali



Esempio Lombardia: Fondo Aree Verdi

- art.43 della “Legge per il governo del territorio”, del 2010
- risorse regionali e maggiorazioni degli oneri di costruzione per i nuovi edifici che sottraggono superfici agricole
- Interventi forestali a rilevanza ecologica, incremento naturalità e *urban forestry* (no impianti produttivi)
- Comuni definiscono l'incremento percentuale
- beneficiari pubblici o privati coinvolti nell'attuazione del Programma 10.000 ettari di nuovi boschi e sistemi verdi.
- Finlombardia S.p.a. incaricata della verifica ed erogazione dei fondi
- **NB: anche credito edilizio Reg. Veneto**



Caratteristiche territoriali	Obiettivo	% maggiorazione
Aree nei fondovalle vallivi	Conservare varchi e mantenere forma urbane compatte	3-5
Aree limitrofe ad interventi infrastrutturali per la mobilità	Conservare la funzionalità delle nuove infrastrutture e il promuovere un corretto inserimento paesaggistico	4-5
Interventi che interrompono la continuità della rete ecologica	Costruzione della rete ecologica	4-5
Interventi che compromettono il disegno della rete verde o gli ambiti di rilevanza paesaggistica provinciali (PTCP)	Preservare gli ambiti di ricomposizione e valorizzazione paesaggistica	4-5
Interventi nelle aree dei Sistemi territoriali Pedemontano e Metropolitano	Limitare il consumo di suolo nelle aree centrali e congestionate	4-5
Aree non prossime agli ambiti del tessuto urbano consolidato	Mantenere forme urbane compatte	4-5
Aree ad elevata percettività paesaggistica (versanti, sponde lacuali, ...)	Tutelare gli elementi connotativi del paesaggio	4-5

Misura 16 - Cooperazione

Fonte: Regione Lombardia (2009)



FEASR



REGIONE DEL VENETO



Fondo europeo agricolo per lo sviluppo rurale: l'Europa investe nelle zone rurali



Contenuti

1. Buone pratiche nei PES (corso Prof. Pettenella)
2. Alcuni esempi di PES
3. Considerazioni conclusive

Copia delle slides:

<http://etifor.com/it/Profilo-aziendale/Staff/Lucio-Brotto.htm>



Misura 16 - Cooperazione



FEASR



REGIONE DEL VENETO



Fondo europeo agricolo per lo sviluppo rurale: l'Europa investe nelle zone rurali



Associazione Forestale del Veneto Orientale

storia

- creazione nel 2002 (misura 9.6 del PSR)
- sede a Portogruaro presso VeGAL
- 10 associati: 9 Comuni + Provincia Venezia

obiettivi

- accorpamento delle aree forestali
- gestione concordata (Piano di Gestione Forestale in scadenza al 2013)
- promozione della riforestazione in aree planiziali
- promozione della rete ecologica



Misura 16 - Cooperazione



FEASR



Fondo europeo agricolo per lo sviluppo rurale: l'Europa investe nelle zone rurali

- 35 aree forestali (30% del Veneto Orientale)
- 320 ettari di foreste planiziali
- pinete litoranee e rimboschimenti entroterra

DOVE

1. Bosco del Parauro
2. Bosco San Michele Vecchio
3. Bosco delle Crete
4. Oasi Trepalade
5. Bosco Fellini
6. Pineta di Eraclea
7. Bosco Belvedere
8. Pineta Santa Margherita
9. Boschi Bandiziol e Prasadon
10. Bosco delle Lame
11. Bosco Viola
12. Bosco delle Baseleghe
13. Bosco Canoro
14. Lino delle Fate

Scopri se ci sono nuovi boschi sul nostro sito web www.afvo.it





FEASR



REGIONE DEL VENETO



Fondo europeo agricolo per lo sviluppo rurale: l'Europa investe nelle zone rurali

VENETO
AGRICOLTURA

Azienda Regionale per i settori Agricolo, Forestale e Agro-Alimentare

Network per la corretta gestione

soci



Fondi e bandi



**Università ed
enti di ricerca**



Professionisti architetti - agronomi -
forestali - biologi - ditte forestali - servizi
forestali - Regione ...

Associazioni



Misura 16 - Cooperazione



Boschi litoranei
Pineta di Eraclea





FEASR



REGIONE DEL VENETO



Fondo europeo agricolo per lo sviluppo rurale: l'Europa investe nelle zone rurali



Funziona? Progetti finanziati

LISTA PROGETTI E DEI COPTRIBUTI DEL PSR E PSL 2007-2013 ASSEGNATI AI SOCI DELL'ASSOCIAZIONE FORESTALE DEL VENETO ORIENTALE				
Bosco	Lavori	Ha bosco interessati - km di sentiero	Contributo (€)	Stato
Bosco Lama Concordia Sagittaria	Miglioramento boschivo 227.2	23,70	100.000	Concluso – legname all'impresa
Bosco Viola Concordia Sagittaria	Percorso in bosco Bando	1	61.000	Concluso
Bosco Viola Concordia Sagittaria	Miglioramento boschivo 227.2	3,8	28.500	Concluso – legname all'impresa
Bosco Prassaccon e Bandiziol S.Stino di Livenza	Miglioramento boschivo 227.2	5,6	35.000	Concluso – legname all'impresa
Bosco Prassaccon e Bandiziol S.Stino di Livenza	Miglioramento boschivo 227.2	10	50.000	Concluso – legname all'impresa
Bosco Prassaccon e Bandiziol S.Stino di Livenza	Miglioramento boschivo 227.2	26	100.000	Concluso – legname all'impresa
Bosco Prassaccon e Bandiziol S.Stino di Livenza	Centro educazione Ambientale 313/2 PSL	-	100.000	Lavori in corso
Bosco delle Crete Quarto d'Altino	Miglioramento boschivo 227.2	3,81	26.800	Concluso – legname all'impresa
Pineta di Eraclea	Percorso in bosco 227.1	3,2	100.000	Concluso
Pineta di Eraclea	Centro Educazione Ambientale 313/2 PSL	-	50000	Concluso
Pineta di Eraclea	Percorso in bosco	3,2	30.000	Concluso
Bosco di Eraclea	Rimboschimento	2	15.000	Rimboschimento realizzato
Parco Bosco Fellini San Donà di Piave	Miglioramento boschivo 227.2	7	50.000	Concluso
Parco Bosco Fellini San Donà di Piave	Percorso in bosco 227.1	7	50.000	Concluso
Pineta di Caorle	Miglioramento boschivo 227.2	3,1	23.755	Concluso
Bosco di Meolo Meolo	Miglioramento boschivo 227.2	12	70.000	Concluso – legname all'impresa
Bosco di Meolo Meolo	Miglioramento boschivo 227.2	5	37.500	Concluso
Bosco di Meolo Meolo	Percorso in bosco 227.1	1,2	34.000	Concluso

Unica Associazione di proprietari forestali di pianura in Italia

23 progetti PSR/PSL realizzati nel 2011-2014

Progetto FSC: preparazione alla certificazione delle foreste



erazione

Esempio: diversificazione



**Bosco delle Lame
Concordia Sagittaria**



**Boschi Bandiziol e Prassaccon
San Stino di Livenza**



Torre di Mosto



**Bosco Fellini
San Donà di Piave**

Esempio: percorsi

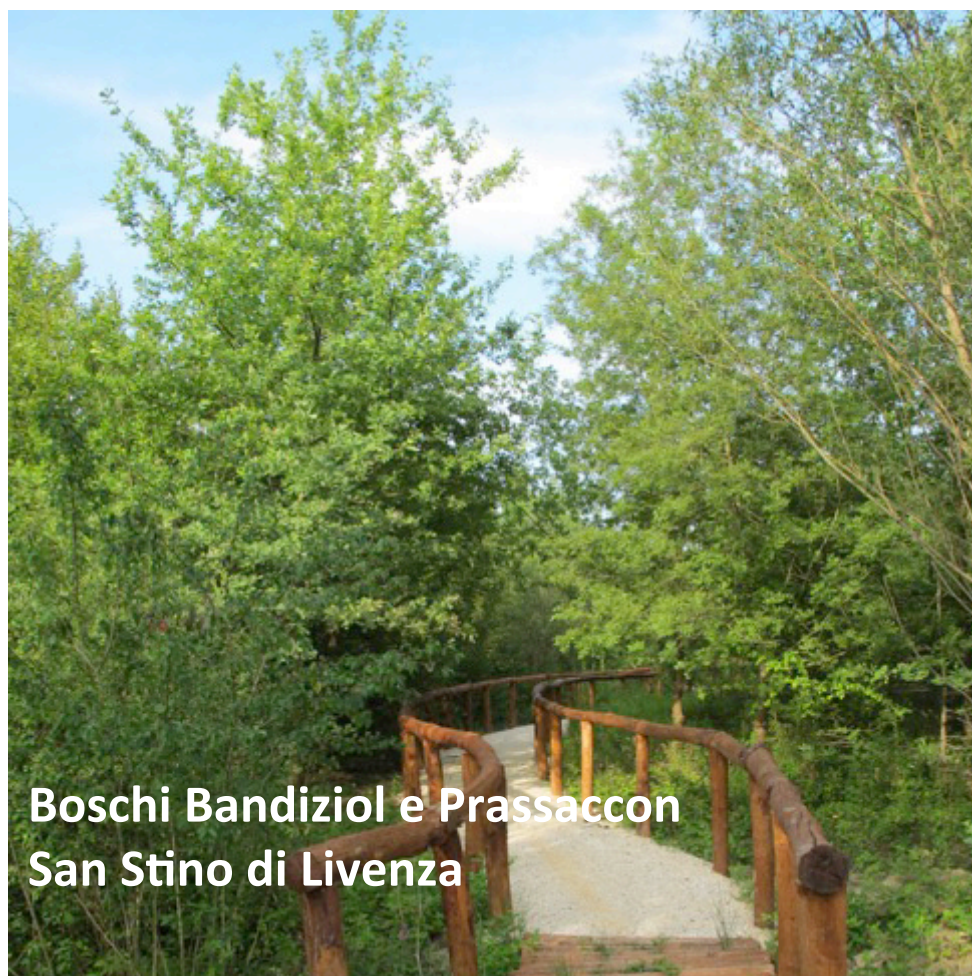



FEASR



REGIONE DEL VENETO



Fondo europeo agricolo per lo sviluppo rurale: l'Europa investe nelle zone rurali

Cosa sono le aree ad alto valore di conservazione secondo FSC?

1	El na	HCV 1.1 Aree protette HCV 1.2 Specie minacciate HCV 1.3 Specie endemiche	mondiale, regionale o
2	Ar in	HCV 1.4 Uso ecosistemico temporale	ie, che contengono al loro o con funzione di corridoio
3		Aree che contengono ecosistemi rari, minacciati o in pericolo di estinzione	
4		HCV 4.1 Aree importanti per il bacino idrografico HCV 4.2 Aree importanti per il controllo dell'erosione HCV 4.3 Aree barriera contro il controllo del fuoco distruttivo	
5		Aree che forniscono risorse essenziali per la comunità locali	
6		Aree importanti dal punto di vista religioso e culturale delle popolazioni locali	



FEASR



Fondo europeo agricolo per lo sviluppo rurale: l'Europa investe nelle zone rurali

Boscolimite: Dove?

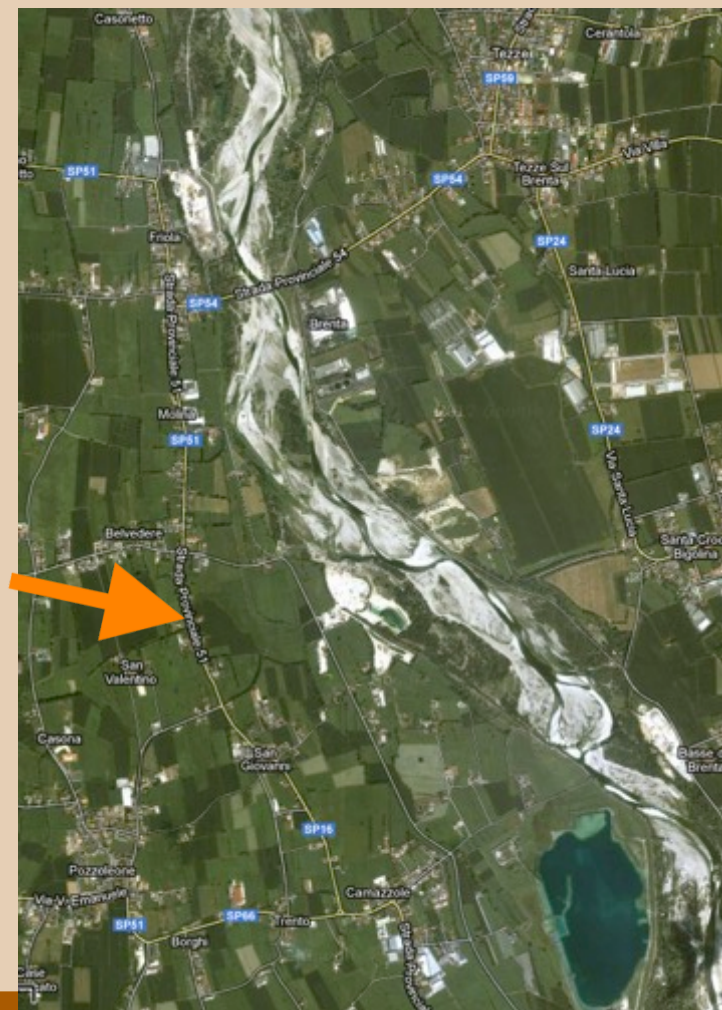

PSR
Veneto
2014-2020

Misura 16 - Cooperazione



FEASR

Fondo europeo per lo sviluppo rurale: l'Europa investe nelle zone rurali



REGIONE DEL VENETO



VENETO
AGRICOLTURA
Azienda Regionale per i settori Agricolo, Forestale e Agro-Alimentare

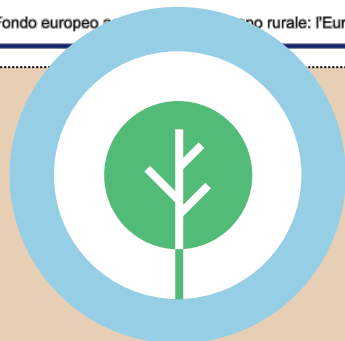

bosco limite
natura fuori porta

Creazione di una foresta,
in un'area privata coltivata
negli ultimi 20 anni a mais.

Una trasformazione verso
un paesaggio storico,
per creare lavoro e
sviluppare un'economia
basata sull'equilibrio
dell'uso delle risorse
naturali.



Misura 16 - Cooperazione





FEASR



REGIONE DEL VENETO



Fondo europeo agricolo per lo sviluppo rurale: l'Europa investe nelle zone rurali

VENETO
AGRICOLTURA
Azienda Regionale per i settori Agricolo, Forestale e Agro-Alimentare

Attività – sito sperimentale per la ricarica della falda

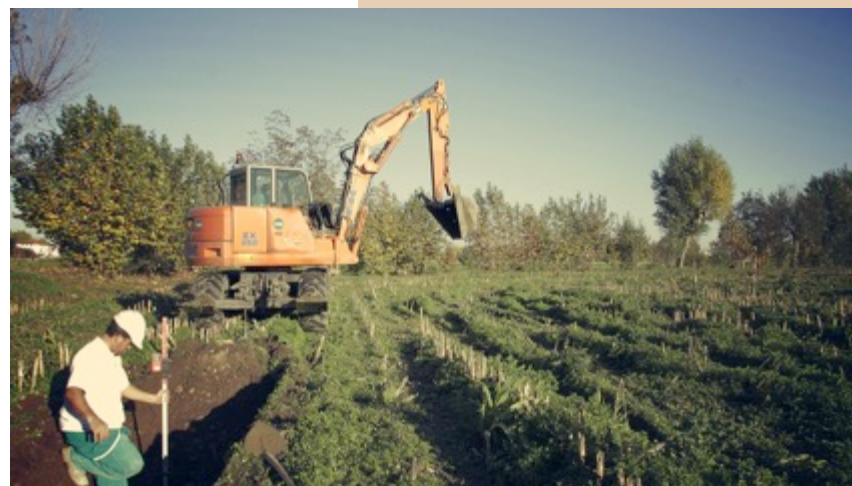
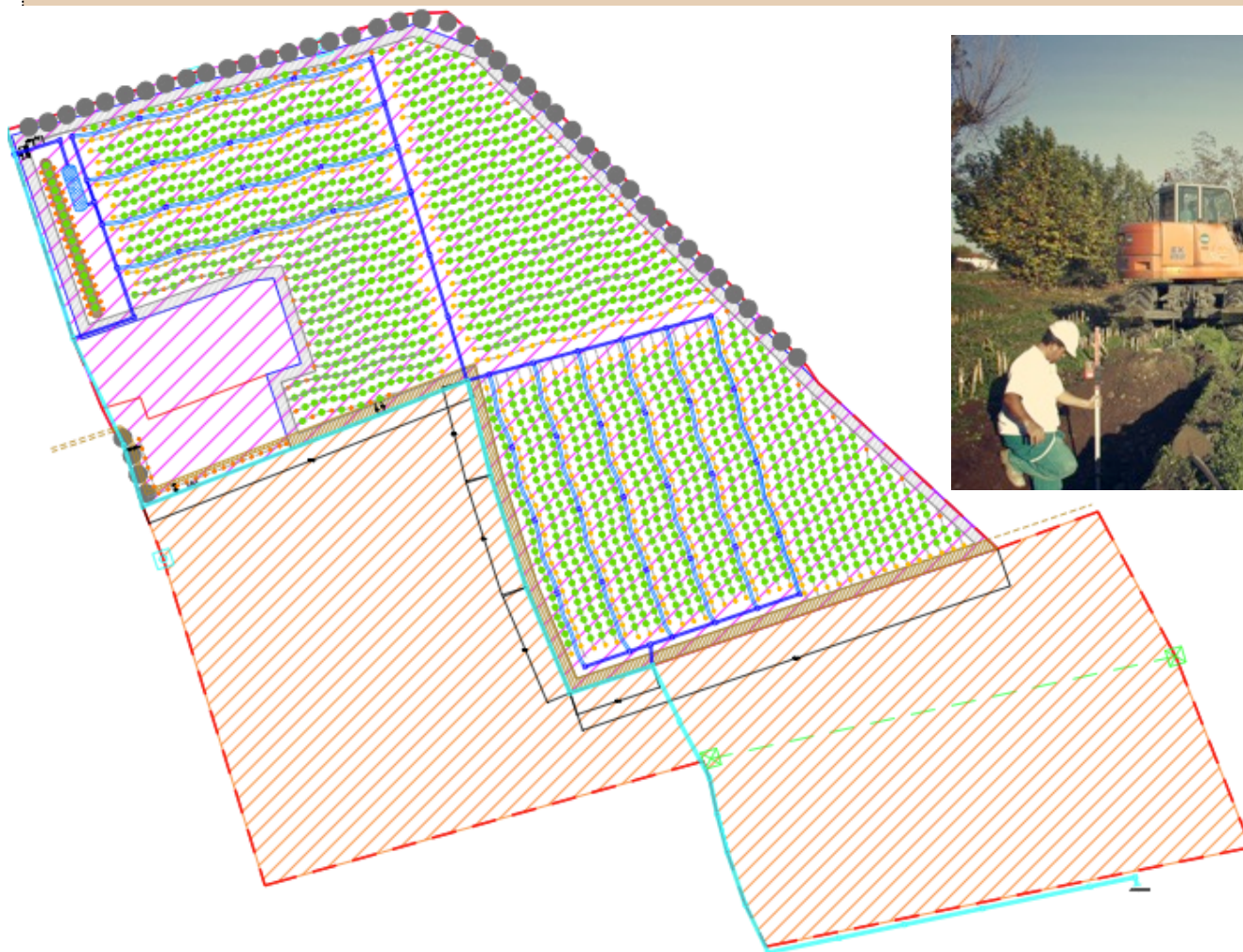

VENETO
AGRICOLTURA
Azienda Regionale per i settori Agricolo, Forestale e Agro-Alimentare



FEASR



REGIONE DEL VENETO



Fondo europeo agricolo per lo sviluppo rurale: l'Europa investe nelle zone rurali

Schema pagamento aree infiltrazione in falda (AFI)

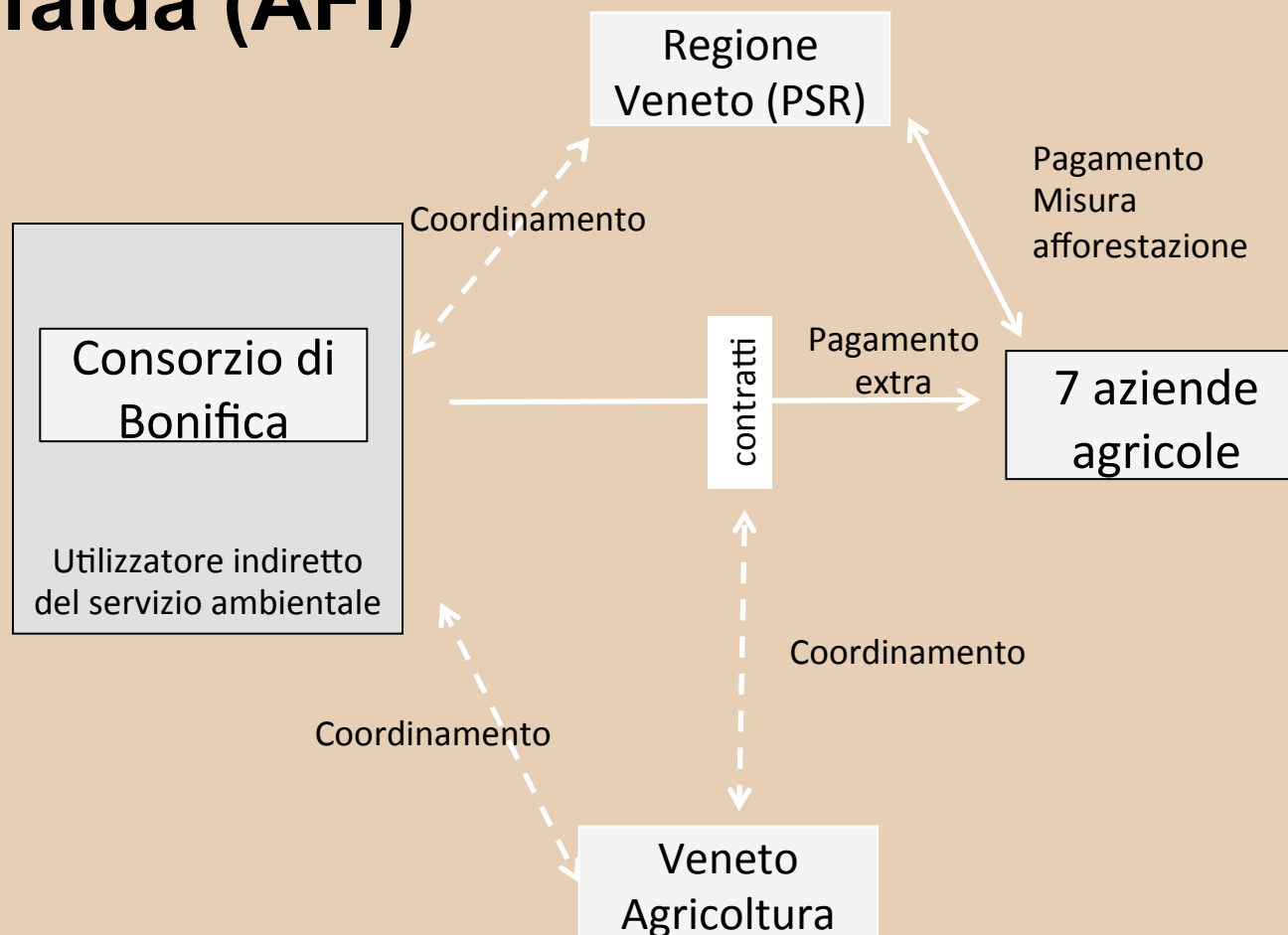

Il Bosco Limite è sempre al lavoro! Da quando sei arrivato su questo sito:

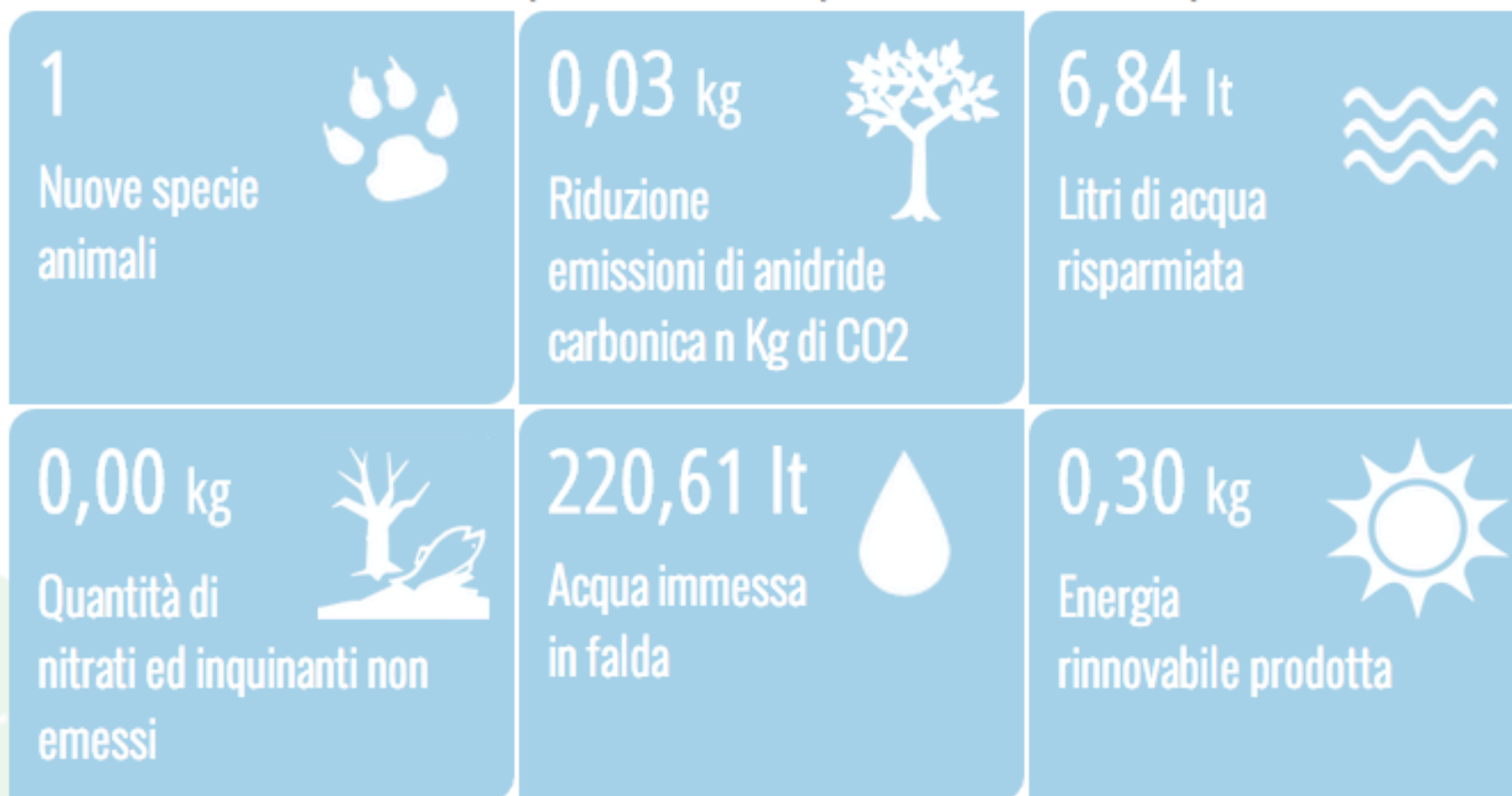

- 1.500 tonnellate di anidride carbonica fissata in 30 anni
- 12.000 m³ di acqua risparmiati all'anno
- 200 l/s di infiltrazione (1-2.5 M m³/anno)

www.boscolimite.it

SPONSOR



genuini come noi



birra ingross



PARTNER



Comune di
Carmignano



Comune di
Pozzeleone



Comune di
Tezze



Comune di
Vicenza





FEASR



REGIONE DEL VENETO



Fondo europeo agricolo per lo sviluppo rurale: l'Europa investe nelle zone rurali



Analisi finanziaria: quando il bosco vale!

MAIS: utile netto 1.950 €/ha (media 2005-2010)

boscoLimite: TOT investito 140.000 €

- **costi** concentrati all'inizio (10.000,00 €/ha)
- **entrate** → problema dei mancati ricavi
 - PSR: 80% costi realizzazione - 1.250 €/ha
manutenzione (5 anni) - 150 €/ha premio (15 anni)
 - PSR pagamento unico: 1255 €/ha (anni?)
 - Educazione ambientale: 640 €/ha (10 anni)
 - Sperimentazione ricarica: 1200 €/ha
 - Adozioni privati ed aziende: 7.500 € (2 anni)
 - Legname e legna da ardere: 20.000 €/ha (50 anni)
- **VAN: 160-200 €/ha/anno** (saggio di sconto = 5%)



Misura 16 - Cooperazione



FEASR



REGIONE del VENETO



Fondo europeo agricolo per lo sviluppo rurale: l'Europa investe nelle zone rurali

VENETO
AGRICOLTURA
Azienda Regionale per i settori Agricolo, Forestale e Agro-Alimentare

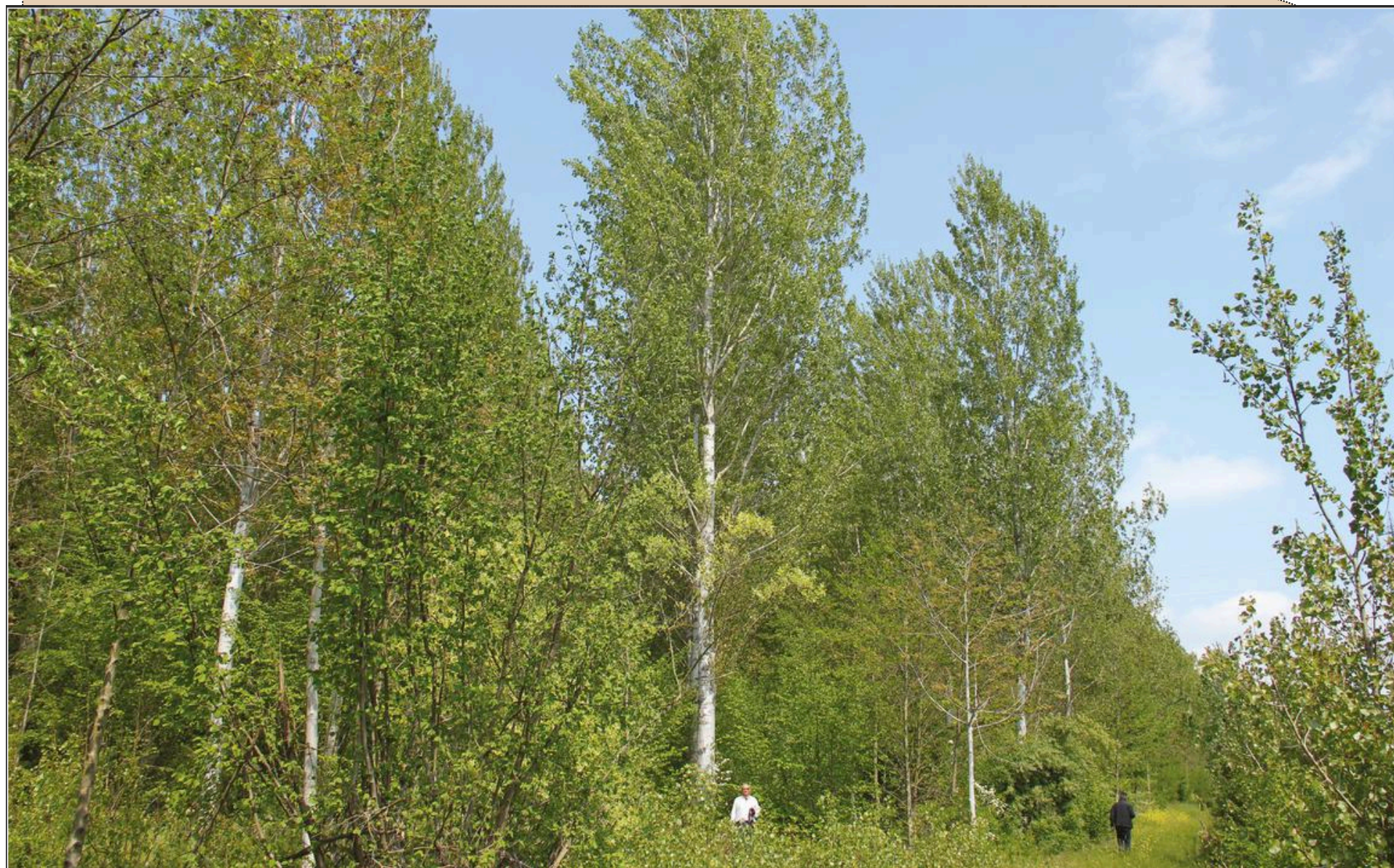

2014-2020



FEASR

Fondo europeo agricolo



InBioWood

Legno e biodiversità con le Piantagioni Policicliche Permanenti

Publicazione realizzata con il contributo dello strumento finanziario LIFE dell'UE



Ministero delle Politiche Agricole e Agro-Alimentare

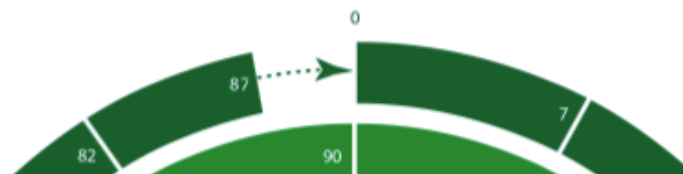

cicli della biomassa

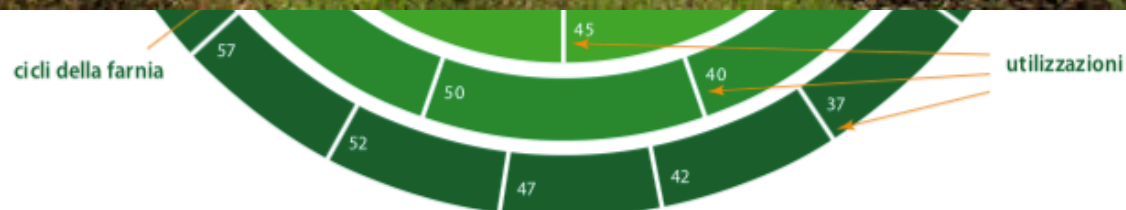
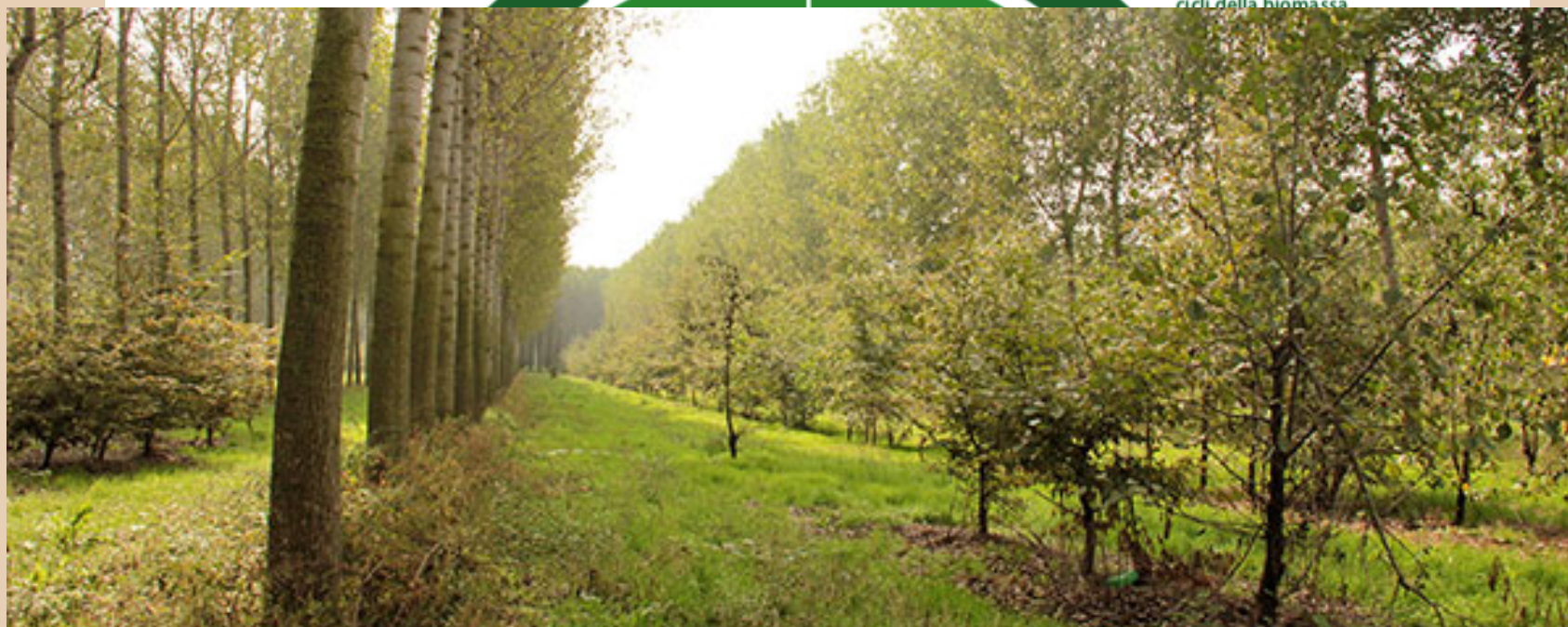

cicli della farnia

utilizzazioni

PSR
Veneto
2014-2020

Misura 16 - Cooperazione

inbiowood.eu



FEASR



REGIONE DEL VENETO



Fondo europeo agricolo per lo sviluppo rurale: l'Europa investe nelle zone rurali

Conclusioni

- diffondere regole condivise (e.g.: certificazione) MA attenzione alla finanziarizzazione
- partnership pubblico-privato (PES-like)
- integrazione dei fondi disponibili: ruolo della pubblica amministrazione
- favorire approccio MERC (Misurare Evitare Ridurre e Compensare)

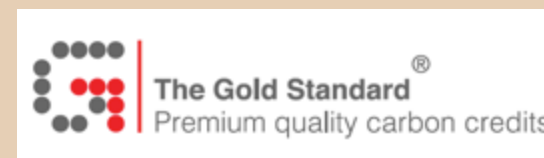



FEASR



Fondo europeo agricolo per lo sviluppo rurale: l'Europa investe nelle zone rurali



Grazie, domande?

Lucio Brotto

lucio.brotto@etifor.com



Misura 16 - Cooperazione